

## LEGENDA

- Córrego
- Rodovia PR-471
- Perímetro Proposto
- Açude / Alagado / Mangue
- Macrozoneamento
- Macrozona Residencial Consolidada
- Macrozona de Urbanização
- Macrozona de Desenvolvimento Econômico Consolidado
- Macrozona de Recuperação e Preservação de Fundo de Vale

## FONTE

PREFEITURA MUNICIPAL DE TRÊS BARRAS DO PARANÁ  
 CADASTRO AMBIENTAL RURAL (CAR)  
 DEPARTAMENTO DE ESTRADAS DE RODAGEM (DER)  
 INSTITUTO ÁGUA E TERRA (IAT)  
 INSTITUTO BRASILEIRO DE GEOGRAFIA E ESTATÍSTICA (IBGE)

## ESCALA

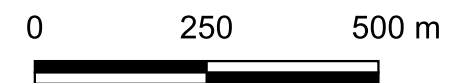

Município: Três Barras do Paraná  
 Plano Diretor Municipal

ANO: 2023

Mapa:  
 Anexo II - Macrozoneamento Urbano - Sede

Consultoria Contratada:  
 CTMGEO - Soluções em Geotecnologias

Responsável Técnico:  
 Tainã Lopes Simoni

CAU-PR 54549-0



**CTMGEO**  
 SOLUÇÕES EM GEOTECNOLOGIAS



## LEGENDA

- Córrego
- Rodovia PR-471
- Perímetro Proposto
- Açude / Alagado / Mangue
- Macrozoneamento
- Macrozona Residencial Consolidada
- Macrozona de Desenvolvimento Econômico Consolidado
- Macrozona de Recuperação e Preservação de Fundo de Vale

## FONTE

PREFEITURA MUNICIPAL DE TRÊS BARRAS DO PARANÁ  
 CADASTRO AMBIENTAL RURAL (CAR)  
 DEPARTAMENTO DE ESTRADAS DE RODAGEM (DER)  
 INSTITUTO ÁGUA E TERRA (IAT)  
 INSTITUTO BRASILEIRO DE GEOGRAFIA E ESTATÍSTICA (IBGE)

## ESCALA

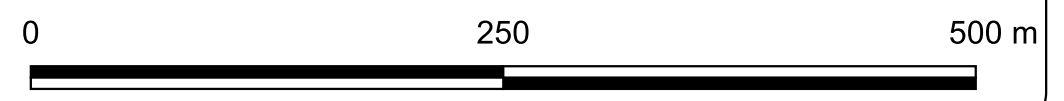

Município: Três Barras do Paraná  
**Plano Diretor Municipal**  
 Mapa:  
 Anexo V - Macrozoneamento Urbano - Santo Isidoro  
 Consultoria Contratada:  
**CTMGEO - Soluções em Geotecnologias**  
 Responsável Técnico:  
**Tainã Lopes Simoni**



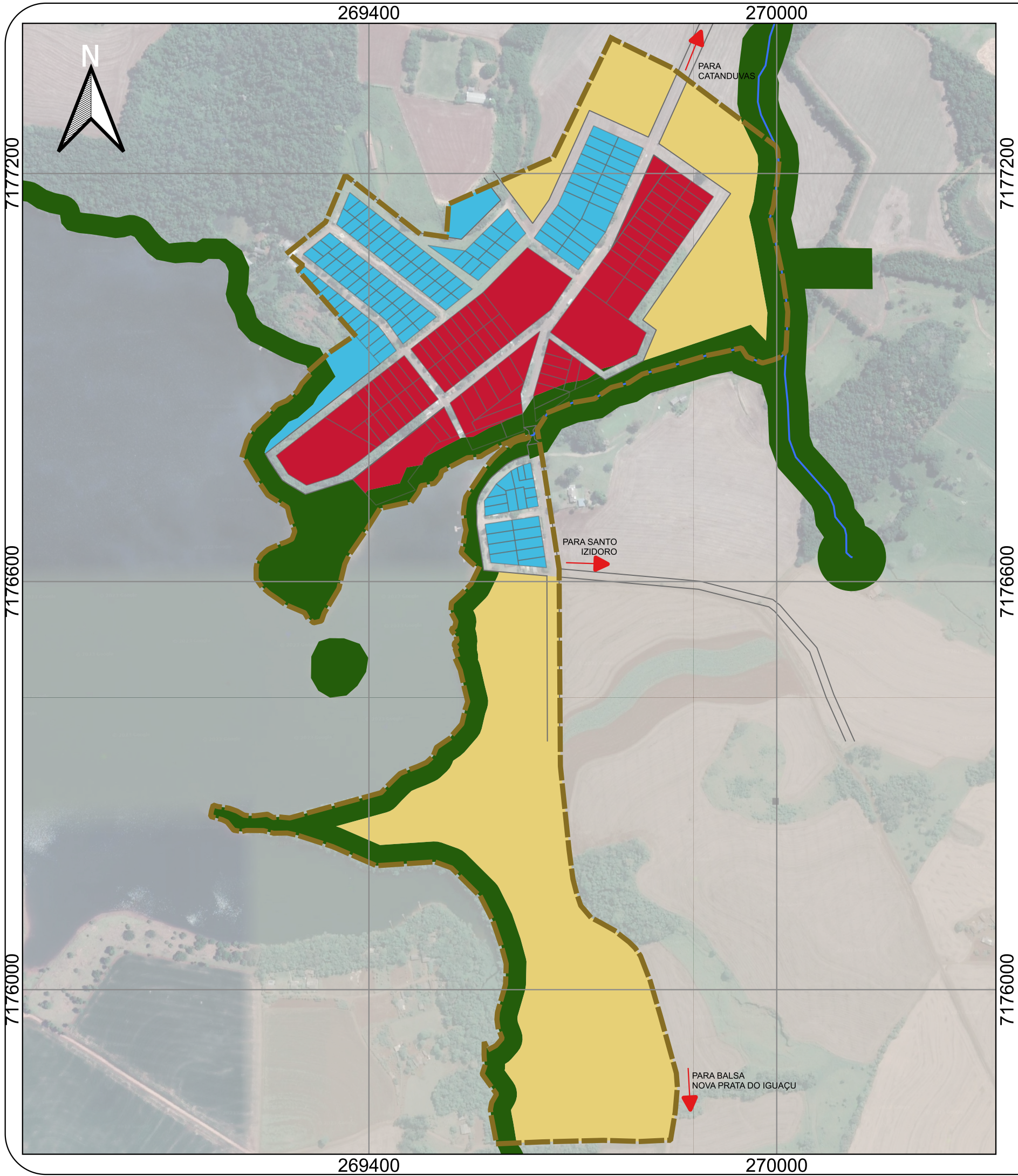

## LEGENDA

- Córrego
- Rodovia PR-471
- Perímetro Proposto
- Açude / Alagado / Mangue
- Macrozoneamento
- Macrozona Residencial Consolidada
- Macrozona de Urbanização
- Macrozona de Desenvolvimento Econômico Consolidado
- Macrozona de Recuperação e Preservação de Fundo de Vale

## FONTE

PREFEITURA MUNICIPAL DE TRÊS BARRAS DO PARANÁ  
 CADASTRO AMBIENTAL RURAL (CAR)  
 DEPARTAMENTO DE ESTRADAS DE RODAGEM (DER)  
 INSTITUTO ÁGUA E TERRA (IAT)  
 INSTITUTO BRASILEIRO DE GEOGRAFIA E ESTATÍSTICA (IBGE)

## ESCALA

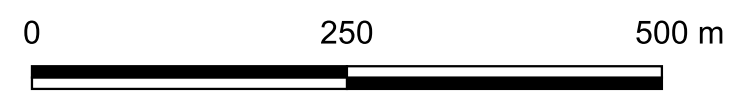

Município: Três Barras do Paraná  
 Plano Diretor Municipal  
 Mapa:  
 Anexo IV Macrozoneamento Urbano - Barra Bonita  
 Consultoria Contratada:  
 CTMGEO - Soluções em Geotecnologias  
 Responsável Técnico:  
 Tainã Lopes Simoni



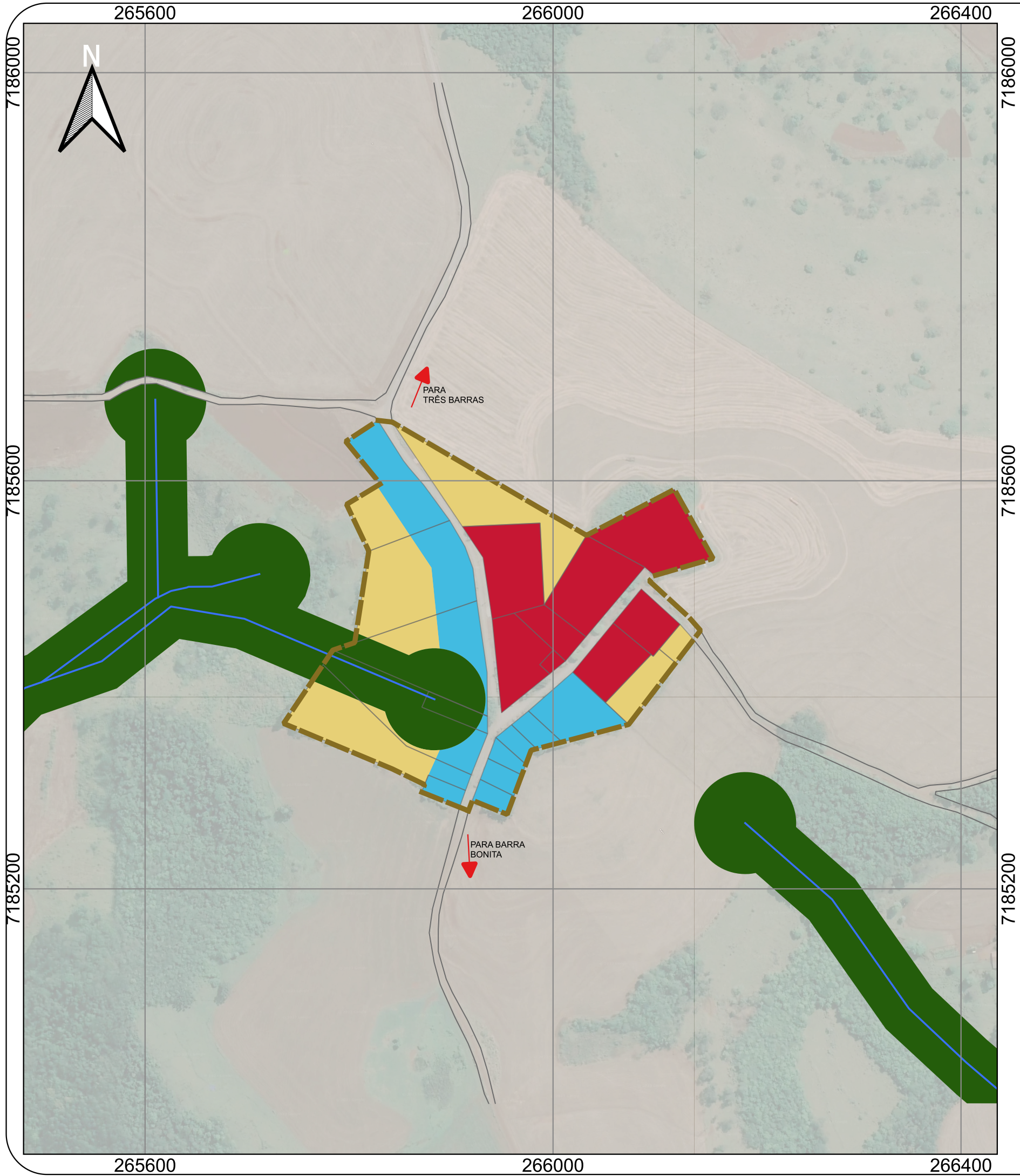

## LEGENDA

- Córrego
- Rodovia PR-471
- - - Perímetro Proposto
- Açude / Alagado / Mangue
- Macrozoneamento
  - Macrozona Residencial Consolidada
  - Macrozona de Urbanização
  - Macrozona de Desenvolvimento Econômico Consolidado
  - Macrozona de Recuperação e Preservação de Fundo de Vale

## FONTE

PREFEITURA MUNICIPAL DE TRÊS BARRAS DO PARANÁ  
CADASTRO AMBIENTAL RURAL (CAR)  
DEPARTAMENTO DE ESTRADAS DE RODAGEM (DER)  
INSTITUTO ÁGUA E TERRA (IAT)  
INSTITUTO BRASILEIRO DE GEOGRAFIA E ESTATÍSTICA (IBGE)

## ESCALA

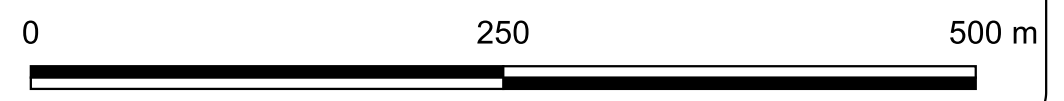

Município: Três Barras do Paraná  
**Plano Diretor Municipal**  
Mapa:  
**Anexo III - Macrozoneamento Urbano - Alto Alegre**  
Consultoria Contratada:  
**CTMGEO - Soluções em Geotecnologias**  
Responsável Técnico:  
**Tainã Lopes Simoni**

